

Ansicht Nord vom Nordflügel - Straßenseite M1:100

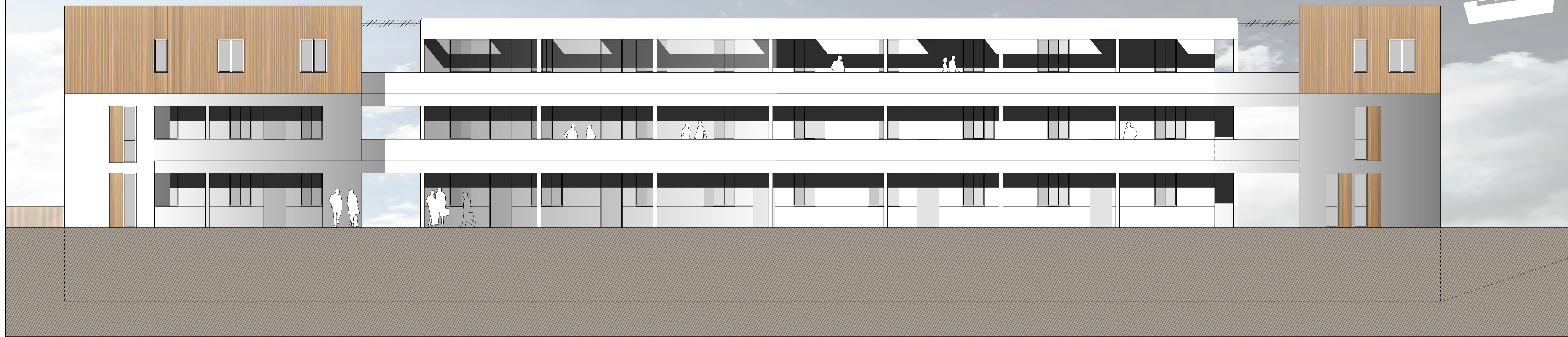

Lageplan M1:250

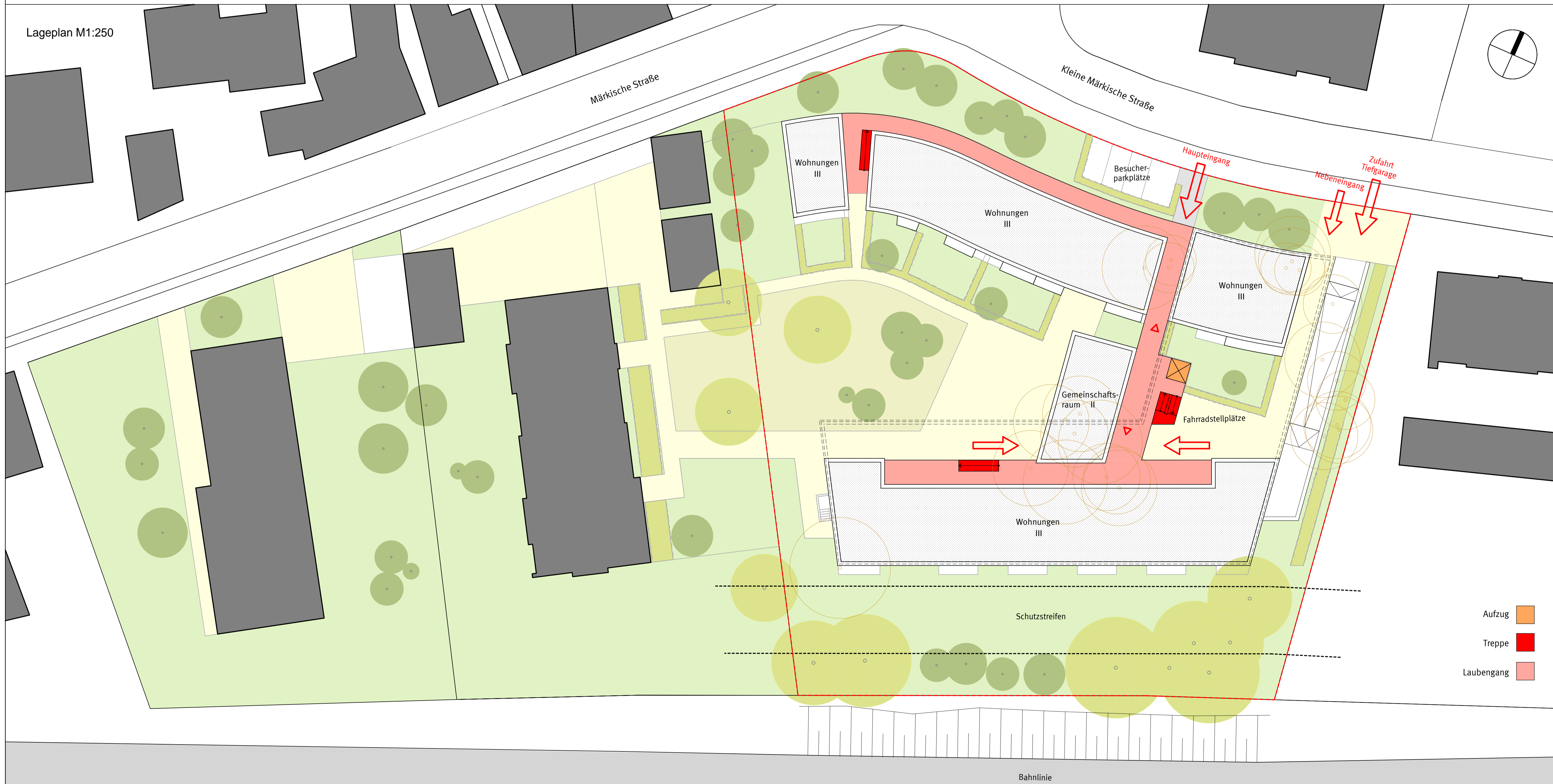

Vorhaben- und Erschließungsplan

zum vorhabenbezogenen Bebauungsplan Nr.18 der Stadt Schwerte

"Märkische Straße (Mehrgenerationenwohnhaus)"

Blatt: Blatt 1 von 2
Datum: 15.10.2014
Projekt-Nr.: 201326
Grundstück: Gemarkung Schwerte (1289) Flur 16, Flurstück 128

Vorhabenträger:
Eisenbahner Wohnungsgenossenschaft Schwerte eG
Behnesstr. 2
58239 Schwerte

Datum, Unterschrift

Entwurfsvorhaben:
Schamp und Schmalöber
Dipl.-Ing Architekten Stadtplaner BDA
Konrad-Adenauer-Allee 10
44263 Dortmund

Fon 0231/286626-0
Fax 0231/286626-22
info@schamp-schmaloeer.de
www.schamp-schmaloeer.de

Datum, Unterschrift

SCHAMP & SCHMALÖBER

- Aufzug ■
- Treppe ■
- Laubengang ■

Bahnlinie

Ansicht Ost M1:100



Ansicht West M1:100

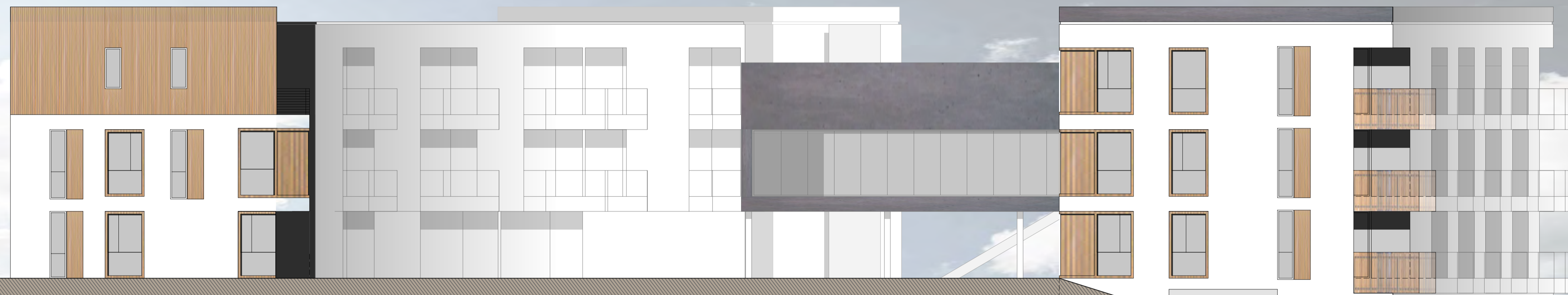

Ansicht Süd vom Südfügel - Bahnlinie M1:100



Vorhaben- und Erschließungsplan

zum vorhabenbezogenen
Bebauungsplan Nr.18
der Stadt Schwerte

"Märkische Straße
(Mehrgenerationenwohnhaus)"

Blatt: Blatt 2 von 2
Datum: 15.10.2014
Projekt-Nr.: 201326
Grundstück: Gemarkung Schwerte (1289)
Flur 16, Flurstück 128

Vorhabenträger:
Eisenbahner Wohnungsgenossenschaft
Schwerte eG
Behnesstr. 2
58239 Schwerte

Datum, Unterschrift

Entwurfsverfasser:
Schamp und Schmalöer
Dipl.-Ing Architekten Stadtplaner BDA
Konrad-Adenauer-Allee 10
44263 Dortmund

Fon 0231/286626-0
Fax 0231/286626-22
info@schamp-schmaloeer.de
www.schamp-schmaloeer.de

Datum, Unterschrift

SCHAMP & SCHMALÖER
architekten stadtplaner bda