Verfahrensablauf
Aufstellung, Änderung und Aufhebung eines Bebauungsplans
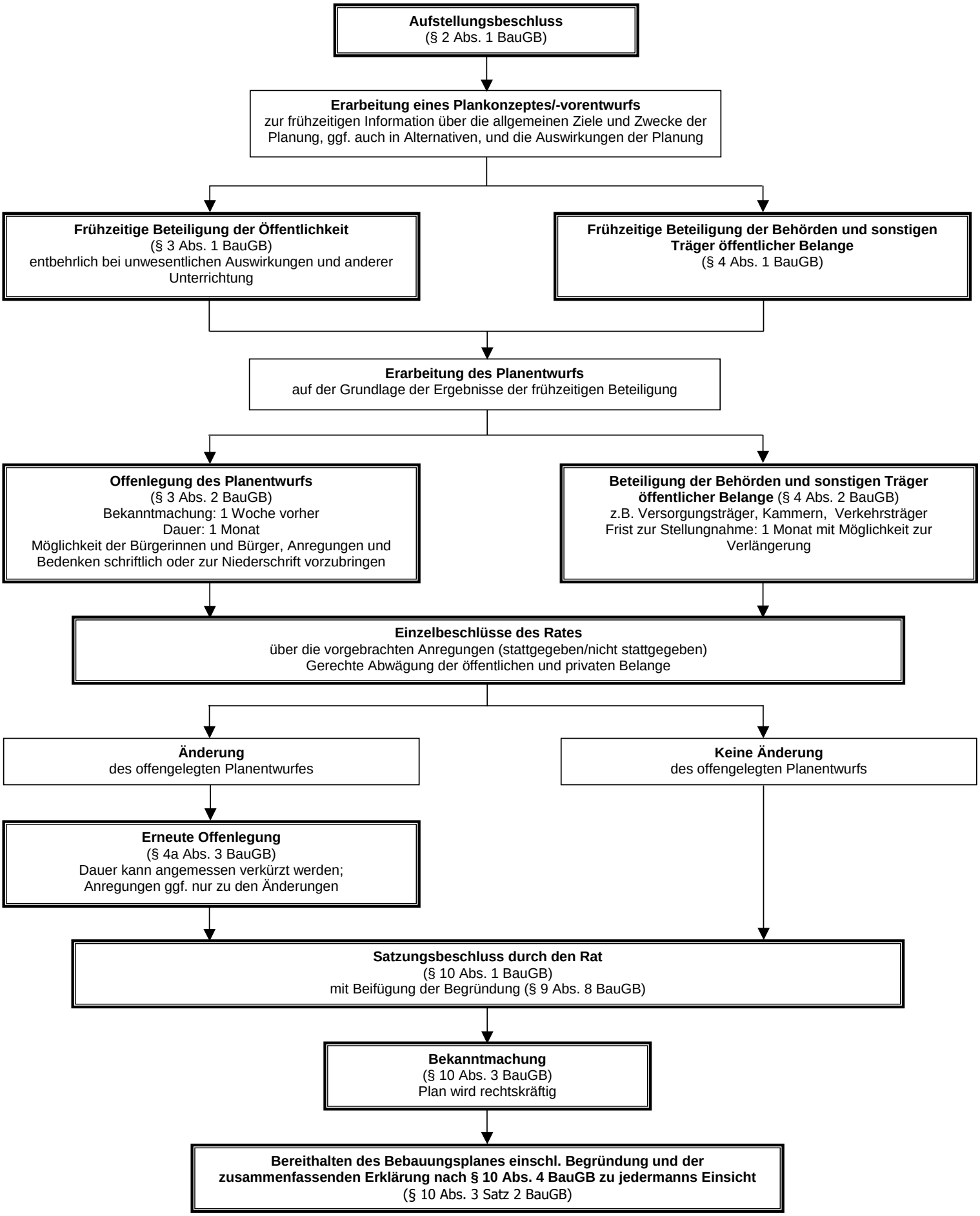
(Dieses Schema zeigt einen normalen Verfahrensablauf. Es gibt jedoch auch anders ablaufende Verfahren, wie z. B. das vereinfachte oder das beschleunigte Verfahren.)